

山野中的生態人文-青年探索大地系列活動

活動簡章

一、活動介紹

生態與環境議題已經成為 21 世紀全球人類所共同面對的議題，身為中部地區的年輕人，對於居住生活的大地的前世今生、所面臨的挑戰，你知道多少呢？

靜宜大學生態人文學系永續生活社群研究室規劃「山野中的生態人文 - 青年大地探索系列」系列活動，以聯合國永續發展目標 (SDGs) 為課程設計核心，結合活潑有趣的情境式桌遊以及科學實作體驗，規劃 3 種主題課程活動——高美濕地情境式桌遊 (SDGs14 保育海洋生態)、動物力情境式桌遊 (SDGs15 保育陸域生態)、中部地區水環境生物指標監測推廣活動 (SDG 6 淨水及衛生)，帶領學生探尋家鄉土地的秘密，並結合生態和人文的雙向角度，省思自然與社會的不同價值觀，提升學生的環境覺知。

主辦單位 | 靜宜大學生態人文學系永續生活社群研究室

指導單位 | 靜宜大學教學發展中心戶外教育微專題計畫

二、活動梯次與內容

情境式桌遊課程 — 高美濕地情境桌遊、動物力情境桌遊

情境式桌遊課程

高美濕地情境桌遊



動物力情境桌遊





※本課程結合聯合國永續發展目標中的 SDG 14 保育海洋生態、SDG 15 保育陸域生態。

山林田野至濱海濕地，在不同類型的棲地裡，都存在著不同的豐富生態系統，在那居住的生物們，是維持生態系統運作的重要角色。然而，中部地區的學子發生在這片土地上的故事和挑戰有多少了解呢？因此，我們分別以 2 個不同主題桌遊課程——高美濕地情境桌遊、動物力情境桌遊，帶領學生一起透過角色扮演與遊戲情境，認識我們家鄉土地所面臨的環境危機！

● 課程時間：

方案 A：高美濕地情境桌遊(45 分鐘 / 1 節課)

方案 B：高美濕地情境桌遊+環境價值拍賣會討論(90 分鐘課程 / 2 節課)

方案 C：動物力情境桌遊+桌遊反思討論(90 分鐘課程/2 節課)

● 適合對象：7-12 年級

● 場地：請申請學校提供適合 20-35 人分組討論，備有單槍投影機、麥克風等設備之教室。

● 活動進行時段：可預約的課程時段為「每週一下午 13-17 點」，採用預約報名方式，會依報名優先順序進行名額排序，有任何問題歡迎打電話詢問。每梯次最多 2 班。每校限報名一梯次。

● 報名方式：請寫下方報名表，並回傳報名表至電子郵件 ecolivinglab@gmail.com

情境式桌遊課程 – 活動報名表			
報名學校		聯絡人姓名	
報名班級數	<input type="checkbox"/> 1 班 <input type="checkbox"/> 2 班	聯絡電話	
課程方案	<input type="checkbox"/> 方案 A <input type="checkbox"/> 方案 B <input type="checkbox"/> 方案 C	電子郵件	
希望課程進行的時間	日期： 時間： ※提醒：可預約的課程時段為「每週一下午 13-17 點」		

中部地區水環境生物指標監測推廣活動

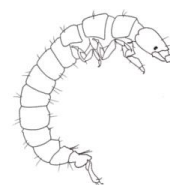

※本課程結合聯合國永續發展目標中的 SDG 6 淨水及衛生，守護溪流生態永續管理。

溪流水源是滋養土地重要的自然資源之一，但隨著環境變遷與水質汙染，河川生態正在面臨危機。水棲昆蟲為河川生物多樣性中重要的成員之一，我們運用水蟲來檢測水質生態狀況，但這份水棲昆蟲生物指標推動工作，最大的阻礙在民眾對於物種的認知，以及水棲昆蟲與水質判斷的相關知識。因此在國科會(NSTC)的支持下，我們期望利用簡易的水棲昆蟲生物指標手冊，辦理室內、外課程活動，以傳達正確的河川生態知識，並能夠提昇民眾對在地生態環境的關懷，為台灣生態監測與環境永續發展盡一份心力！

活動可以同時選擇室內課程及戶外課程，或擇一參加；戶外活動所需交通車資將由本計畫支付。在收到報名資訊後，將有專人再與您聯絡安排。

- 適合對象：7-12 年級
- 活動地點：靜宜大學、沙鹿南勢溪
- 活動人數：每場次 20-30 人
- 課程內容：

戶外課程	
時間	內容
09:00-09:10	集合報到
09:10-09:50	認識環境與河川生態
09:50-10:30	水域生態調查
10:30-11:30	分組操作

11:30-12:00	活動結果討論與分享
-------------	-----------

室內課程	
時間	內容
13:00-13:10	集合報到
13:10-13:30	水域生態介紹
13:30-14:40	水棲昆蟲簡介
14:30-15:30	標本觀察
15:30-16:00	指標方法的使用

● 報名方式：請掃描 QR code 或填寫 google 表單進行報名

<https://forms.gle/mg3s4pHdwTKfvH6q6>



水棲昆蟲科普推廣活動



三、注意事項：活動期間拍攝之相關照片，同意本校無償使用。若有疑慮者請於事前告知

四、活動資訊詢問：靜宜大學生態人文學系永續生活社群研究室環境教師 劉洛嬋 小姐 電話：

04-2632-8001 #17507 (週二至五 10:00-17:00)

五、特別說明：活動過程中講師將全面遵守教育部防疫規定，並因應疫情情況調整與變動。